

Heft 229

Band XXXV

März – April 2018

\*\*\*\*\*

frühere Herausgeber **Wilhelm Karsch**, Band I-XI, 1949-70, **Peter Kniest**, Band XII-XX, 1971-88

unter Mitarbeit von *H. Doormann, W. Hagemann, R. Förster, P. Quindt, W. Schlitt, E. Bartel, H. Schiegl, H. Zander, H. Hofmann, L. Zagler, I. Kniest, T. Kühn/Kolkmeier, M. Rittirsch, G. Büsing, H.-P. Reich, D. Borst, J. M. Rice, V. Gülke, C. Feather* **Website: [www.feenschach.de](http://www.feenschach.de)**

Herausgeber **bernd ellinghoven**, Königstr. 3, D-52064 Aachen, [be.fee@unitybox.de](mailto:be.fee@unitybox.de), 0241/36784

Urdrucke an **Hans Gruber**, Ostengasse 34, D-93047 Regensburg, [hans.gruber@ur.de](mailto:hans.gruber@ur.de)

Lösungen an **Thomas Marx**, Töpferstr. 21, D-41515 Grevenbroich, [loe.fee@googlemail.com](mailto:loe.fee@googlemail.com)

Mitarbeiter **Thomas Brand, Andrej Frolkin, Christine Gruber, Friedrich Hariuc, Stefan Höning,**

**Hans Peter Rehm, Ulrich Ring, Bernd Schwarzkopf, Klaus Wenda**

Zahlungen an feenschach, Konto-Nr. 101 972 437 bei Postbank Essen, BLZ 360 100 43

Bezugspreis 40,- EUR pro Jahr – IBAN: DE44 3601 0043 0101 9724 37, BIC: PBNKDEFF

Förder-Abo 64,- EUR pro Jahr – Paypal +4% to: [be.fee@unitybox.de](mailto:be.fee@unitybox.de)

\*\*\*\*\*

Da sich der Druck des Heftes noch ein wenig verzögert, veröffentlichen wir die Urdrucke vorab im Internet.

Viele Grüße, Ihre *feenschach*-Redaktion

# Urdrucke f-229

Lösungen bis 20. Oktober 2018 an Thomas Marx, Töpferstraße 21, D-41515 Grevenbroich.

Nachfragen zu Urdrucken bitte per Mail an den Urdruckbearbeiter (Hans Gruber: [hans.gruber@ur.de](mailto:hans.gruber@ur.de)) oder den Löseronkel (Thomas Marx: [loe.fee@googlemail.com](mailto:loe.fee@googlemail.com)).

Ein Lexikon mit allen Märchenschachbegriffen, die in diesem Urdruckteil vorkommen (und vielen weiteren), finden Sie im Internet unter <https://www.dieschwalbe.de/lexikon.htm>

Sollten Sie darüber hinaus zu den Urdrucken weitere Erläuterungen benötigen, mailen Sie mir einfach! Viel Spaß beim Lösen und Kommentieren! (HG)

## Preisrichter 2018

S# (11799-11803): Petko A. Petkow

H#2-3 (11804-11808): Ricardo de Mattos Vieira

H#>3 (11809-11813): Christopher Jones

Retro (11814-11821): Roberto Osorio & Thomas Brand

Serienzüger (11822-11830): Branko Koludrović

Direktes Spiel (11831-11832): Klaus Förster & Hans Gruber

Hilfsspiel (11833-11839): Die Löser

Hilfswingspiel (11840-11845): Vlaicu Crişan

**11799**

**Jewgeni Fomitschow**  
Shatki

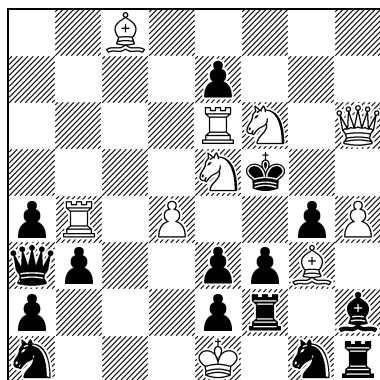

S#3

C+ 10+15

**11800**

**Camillo Gamnitzer**  
Linz

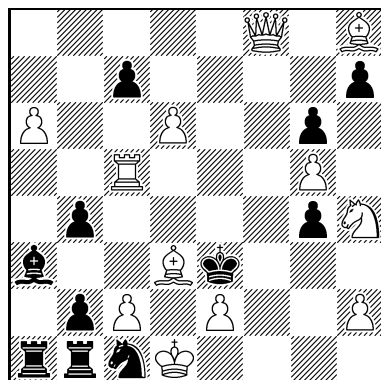

S#5

C+ 12+11

**11801**

**Camillo Gamnitzer**  
Linz

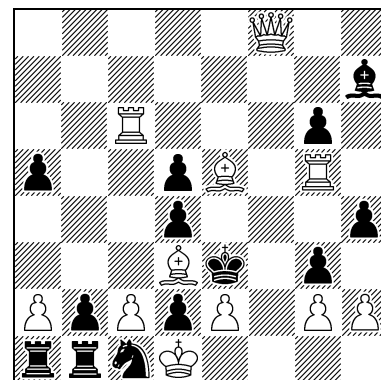

S#5

C+ 11+13

**11802**

**Waleri Kirillow**  
**Alexej Ogenesjan**  
**Sergej Smotrow**  
Serow / Tscheboxari  
/ Semipalatinsk

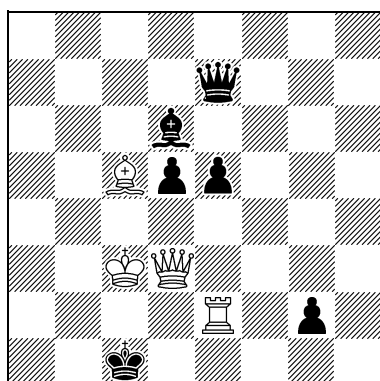

S#17

4+6

**11803**

**Bo Lindgren †**  
**Johannes M. Ott**  
Weener

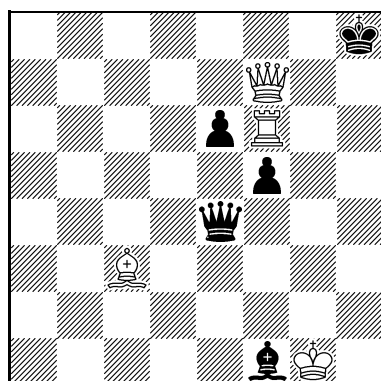

S#20

4+5

**11804**

**Manfred Nieroba**  
Troisdorf

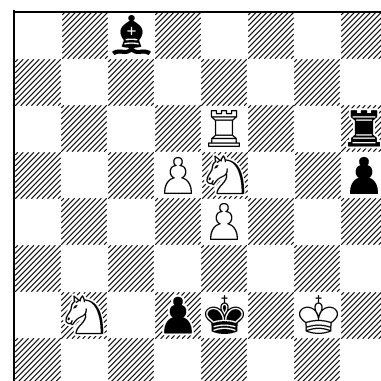

H#2 2.1;1.1

C+ 6+5

**11805**  
**Manfred Nieroba**  
Troisdorf

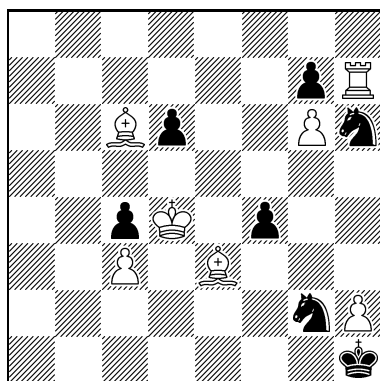

H#2 2.1;1.1\* C+ 7+7

**11806**  
**Abdelaziz Onkoud**  
Stains

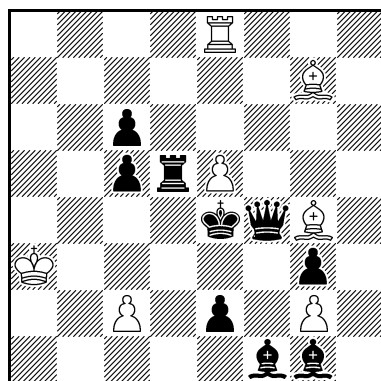

H#2 4.1;1.1 C+ 7+9

**11807**  
**Abdelaziz Onkoud**  
Stains

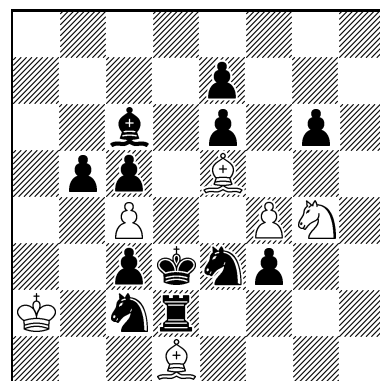

H#2 4.1;1.1 C+ 6+12

**11808**  
**Franz Pahl**  
Ludwigshafen

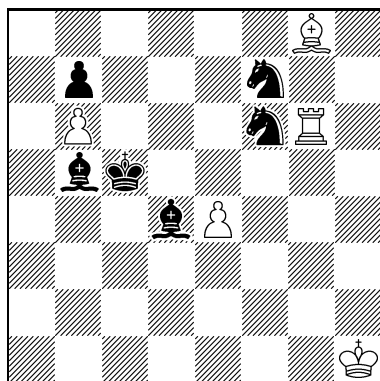

H#3 b) ♖e4→f4 C+ 5+6

**11809**  
**Waleri N. Barsukow**  
Sankt Petersburg

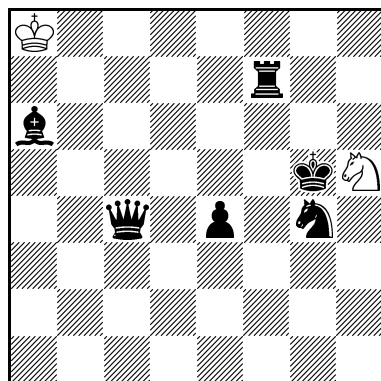

H#5 b) ♔a8→b1 C+ 2+6

**11810**  
**Petre Stojoski**  
Skopje

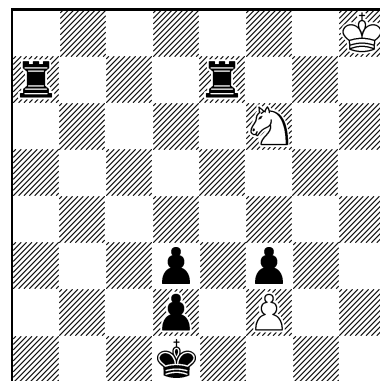

H#5.5 C+ 3+6

**11811**  
**Petre Stojoski**  
Skopje

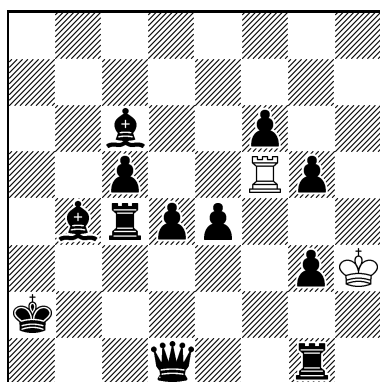

H#5.5 C+ 2+12

**11812**  
**Waleri N. Barsukow**  
Sankt Petersburg

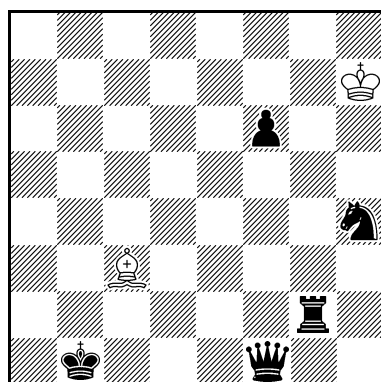

H#7 Zeroposition C+ 2+5

a) ♜g2→a4, b) ♙c3→f5,  
c) ♙c3→h2

**11813**  
**Mirko Degenkolbe**  
Meerane

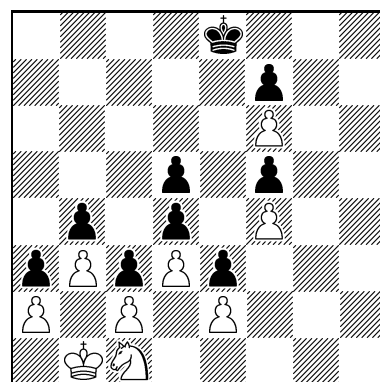

H#15 C+ 9+9

**11814**  
**Klaus Wenda**  
**Vlaicu Crişan**  
 Wien / Cluj

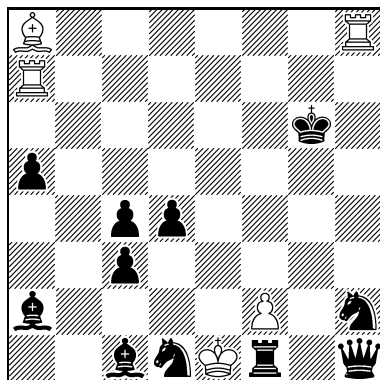

-13 & #1 VRZ Proca 5+11  
 Anticirce

**11815**  
**Jochen Lehmensick**  
**Hans Gruber**  
 Bonn / Regensburg

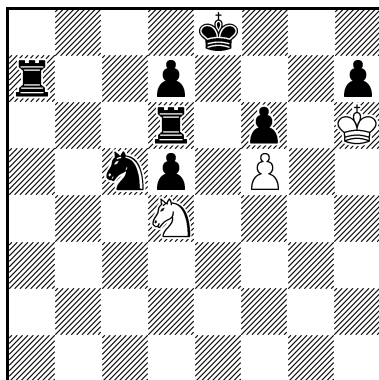

-1s & HD#2 3+8  
 4 Lösungen

**11816**  
**Jochen Lehmensick**  
**Hans Gruber**  
 Bonn / Regensburg

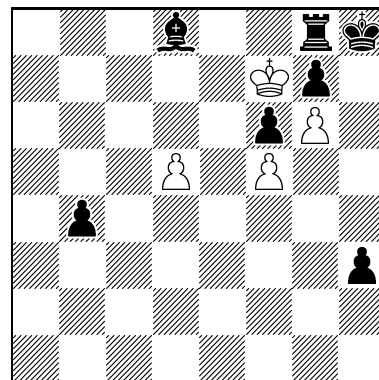

-1s & HD#2 (UD#) 4+7  
 3 Lösungen

**11817**  
**Jochen Lehmensick**  
 Bonn

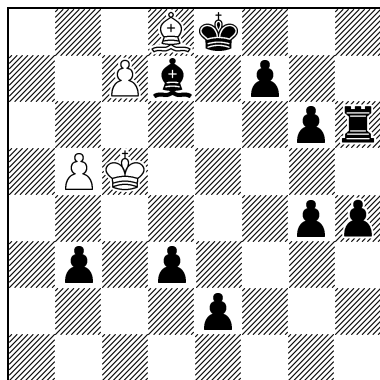

-1s & HD#2 (UD#) 4+10  
 3 Lösungen

**11818**  
**Gerald Ettl**  
 Meitingen

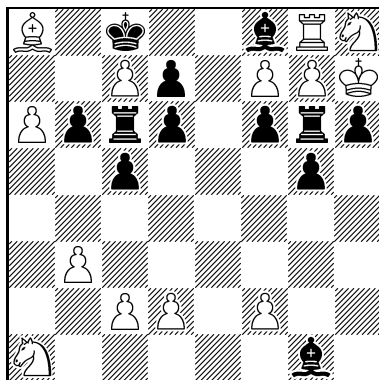

Letzte 17 Ez.? 13+12

**11819**  
**Gerald Ettl**  
 Meitingen

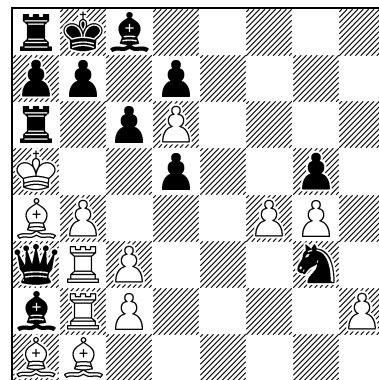

Letzte 20 Ez.? 13+13

**11820**  
**Adrian Storisteanu**  
 Toronto

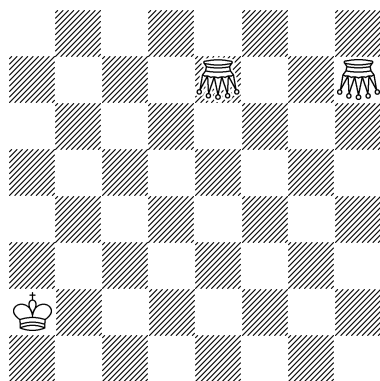

-5w & !=1 3 Lösungen 3+0  
 Ringzylinder

**11821**  
**Bernd Gräfrath**  
 Mülheim/Ruhr

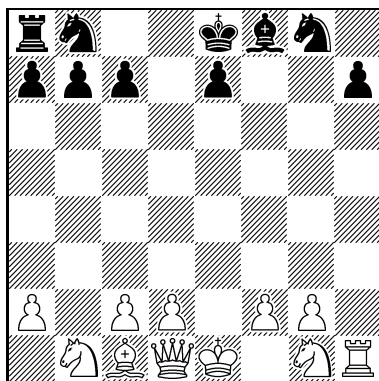

BP 10 C+ 11+10  
 2 Lösungen

**11822**  
**Manfred Rittirsch**  
 Buch am Erlbach

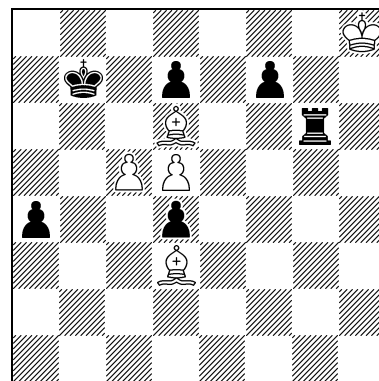

a) Ser.#6, C+ 5+6  
 b) Ser.H#6  
 Circe

**11823**  
**Paul Raïcan**  
 Tulcea  
 (nach Bo Lindgren)

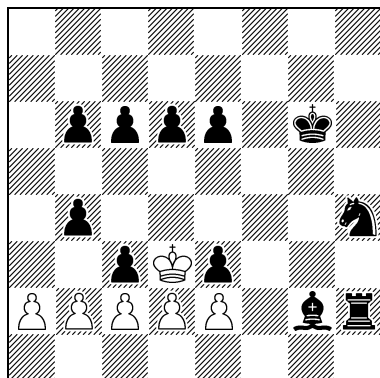

Ser.S#30 6+11  
 Glasgowschach

**11824**  
**Rolf Kohring**  
 Tuntenhausen

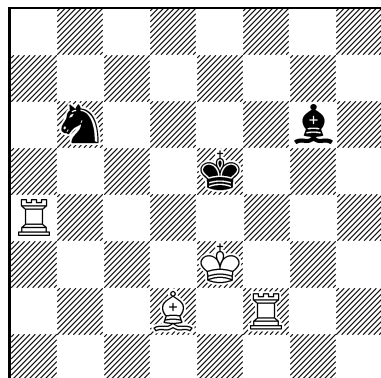

Ser.H#18 C+ 4+3  
 ABC

**11825**  
**Rolf Kohring**  
 Tuntenhausen

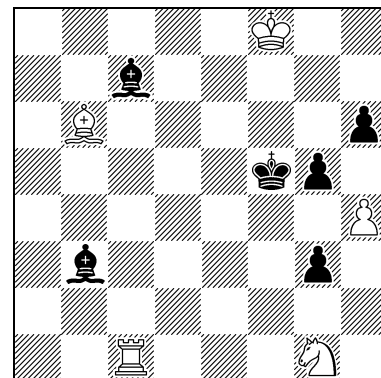

Ser.H#19 C+ 5+6  
 ABC

**11826**  
**L'uboš Kekely**  
 Snežnica

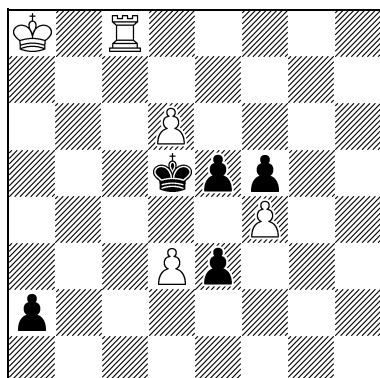

Ser.HS#10 C+ 5+5  
 2 Lösungen  
 transmutierende Könige,  
 weißer Ohneschlag

**11827**  
**L'uboš Kekely**  
 Snežnica

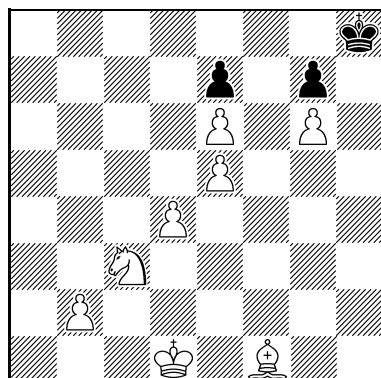

Ser.HS#31 C+ 8+3  
 transmutierende Könige

**11828**  
**George P. Sphicas**  
 Walnut Creek

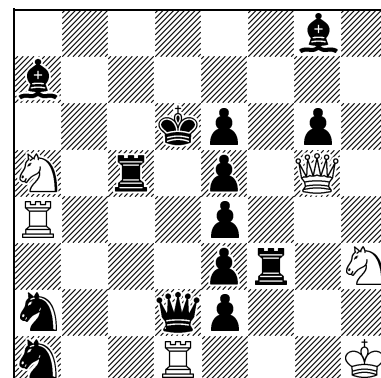

Ser.H=31 6+14

**11829**  
**Jacques Rotenberg**  
**Sébastien Luce**  
 Jerusalem / Clichy

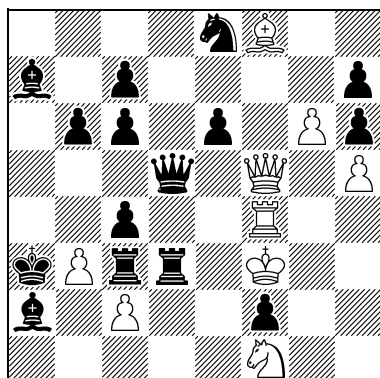

Ser.H=145 9+15  
 Zentralschach

**11830**  
**Geoff Foster**  
**Arno Tüngler**  
 Kambah / Bischkek

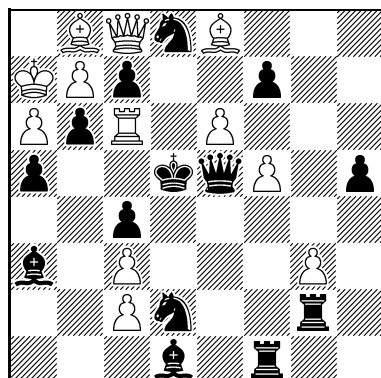

Ser.A→B in 230 C+ 12+14

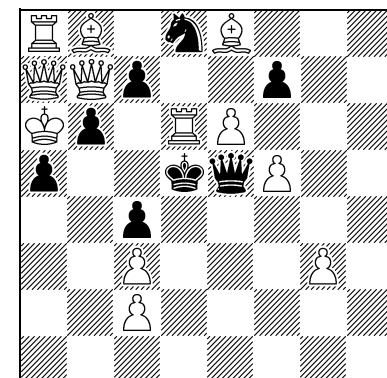

Stellung B 12+8

**11831**  
**Iwan Brjuchanow**  
 Tschaplinka

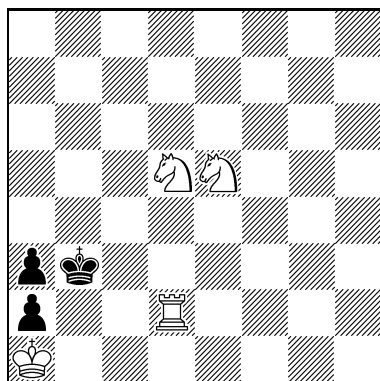

a) S#6 orthodox, C+ 4+3  
 b) S#7 Circe

**11832**  
**Sergej Smotrow**  
 Semipalatinsk

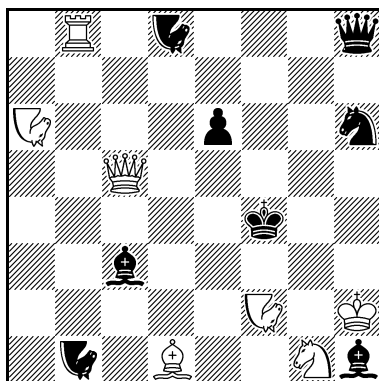

S#19 7+8

**11833**  
**Branko Koludrović**  
 Zagreb

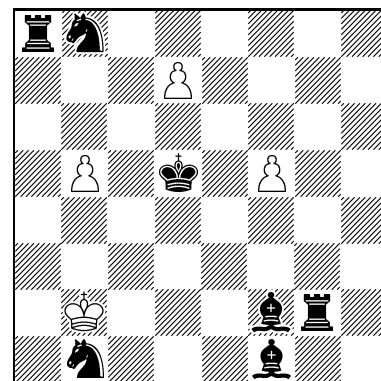

H#2 Zeroposition C+ 4+7  
 a) +♔c5, b) +♖d6, c) +♙e5,  
 d) +♘d4  
 Circe

**11834**  
**Pierre Tritten**  
 Pézilla la Rivière

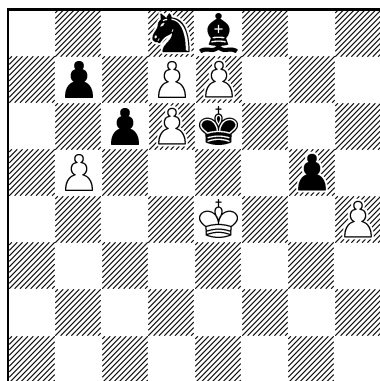

H#2 b) -♙g5 C+ 6+6  
 Turncoatbumerangschach  
 rex exclusiv

**11835**  
**Alberto Armeni**  
 Roma

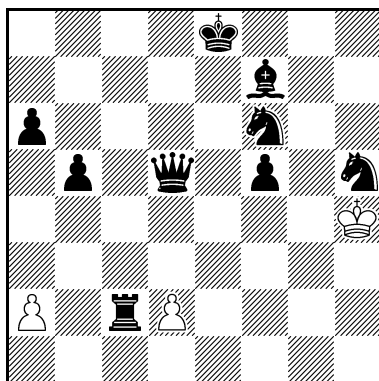

H#3 b) ♔h4→b4 C+ 3+9  
 Anticirce

**11836**  
**Horst Bäcker**  
 Eschborn

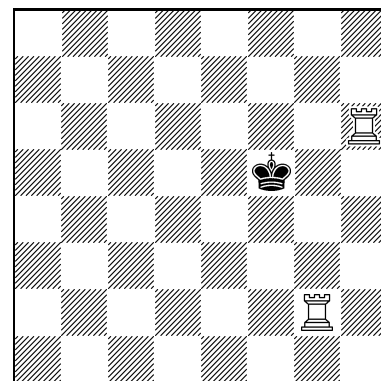

H#4 2.1;1.1... 2+1  
 Doppelsymmetriezüge

**11837**  
**Rupert J. Wood**  
 Wellington

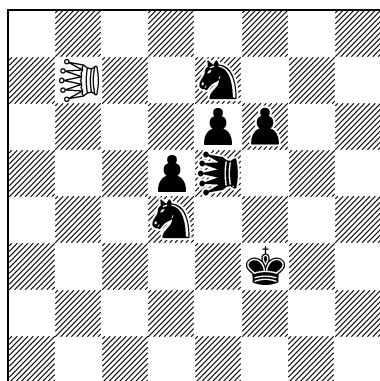

H#4.5 C+ 1+7  
 PWC  
 ♙♙=Heuschrecke

**11838**  
**Erich Bartel**  
 Augsburg

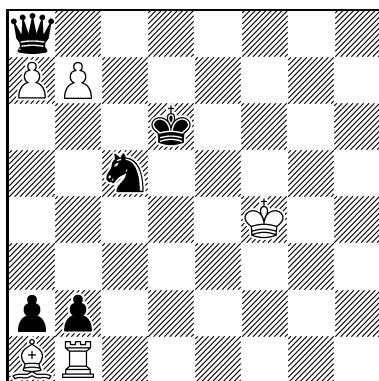

H==4 b) ♘c5→c6 C+ 5+5  
 ABC, Madrasi rex inclusiv,  
 PWC

**11839**  
**Erich Bartel**  
 Augsburg

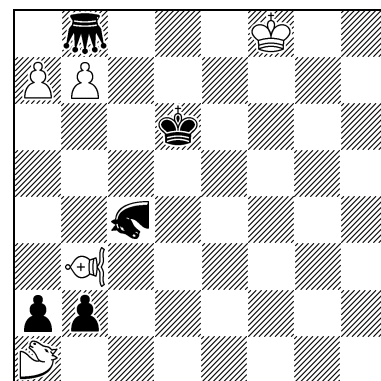

H==6\* C+ 5+5  
 ABC, Madrasi rex inclusiv,  
 PWC  
 ♘=Giraffe, ♙=Zebra,  
 ♚=Camel

**11840**  
**Manfred Rittirsch**  
 Buch am Erlbach

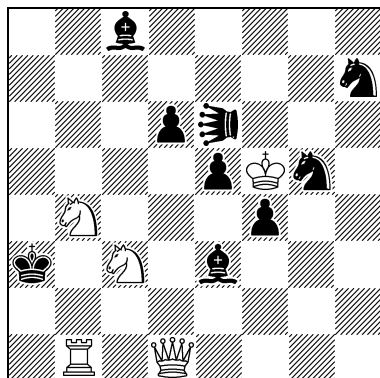

HS#2 2 Lösungen C+ 5+9  
 ♖=Equihopper

**11841**  
**Armin Geister**  
 Berlin  
*Daniel Papack gewidmet*

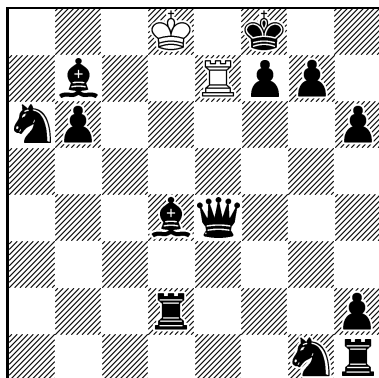

HS#3 C+ 2+13  
 b) ♗h6→g6  
 Anticirce Typ Calvet

**11842**  
**Bernd Schwarzkopf**  
 Neuss

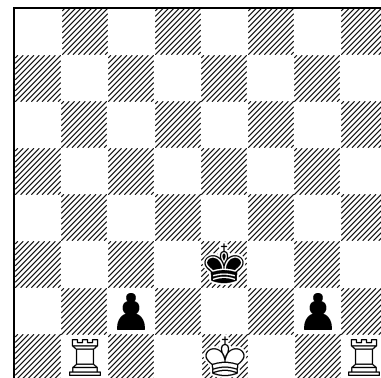

HS#5 2 Lösungen C+ 3+3

**11843**  
**Jorma Pitkänen**  
 Lahti

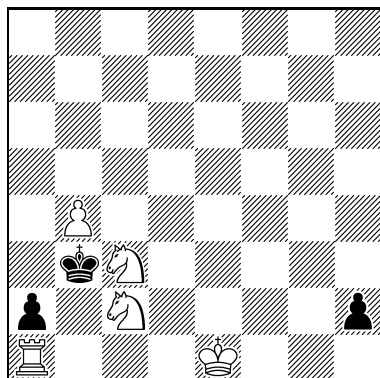

HS#5 C+ 5+3

**11844**  
**Jorma Pitkänen**  
 Lahti

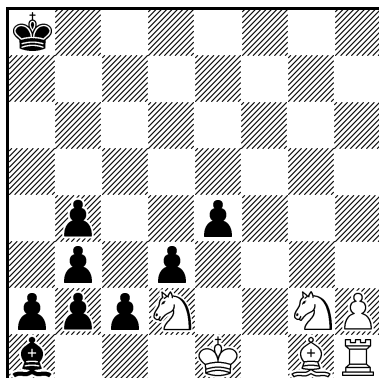

HS#5 C+ 6+9

**11845**  
**Jorma Pitkänen**  
 Lahti

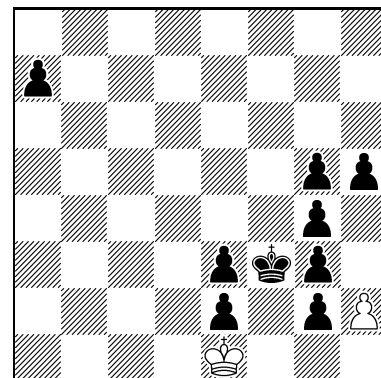

HS#8 C+ 2+9



## BuB 2/2018

**BuB 2/2017** enthielt zwei Fehler, die dem Ersteller des Inhaltsverzeichnisses das Leben erschweren, solange sie nicht korrigiert sind: 1. Die ersten drei Einträge beziehen sich auf *f*-28, nicht auf *f*-24. 2. Die Anmerkung zu *f*-35, S. 337, bezieht sich nicht auf Nr. S, sondern auf Nr. T. Sorry!

**FS 94, Nr. 1098 (Carl-Erik Lind):** Der Korrekturvorschlag von SL in *f*-225, S. 133, ist verdrukt. Richtig ist: sKc5→d4, wTd7→e6. Nun löst \* 1.– Tf6 2.Ke5 Lc3#; 1.Kc5 Te7 2.Kd6 Lb4# (C+). (BS)

***f*-32, S. 215, Nr. 72 (Jorge Joaquin Lois):** Die in BuB 2/2017 gemeldete Unlösbarkeit ist darauf zurückzuführen, dass die Stellung falsch angegeben war: wLd3 gehört nach d6. „Dann (und nur dann) stimmt auch die Retroanalyse.“ (BS)

- 332 -

**Albert H. Kniest**  
*Heidelberger Tageblatt*  
 1967

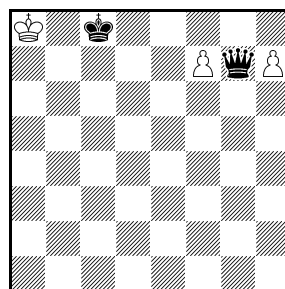

Ser.S#5 C+ 3+2

*f*-35, S. 335, Nr. a (Albert H. Kniest): Die in BuB 2/2017 gemeldete NL ist darauf zurückzuführen, dass Stellung, Forderung und Lösung falsch angegeben waren; es handelt sich um ein Ser.S#5, bei dem der wBe7 nach f7 zu verschieben ist (s. Diagr., um die damals in Notation falsch wiedergegebene Stellung zu rehabilitieren: 1.f8=S 2.h8=D 3.Dh1 4.Se6 5.Db7+ D×b7#). Die Angabe in der Tabelle („5“ Züge) war korrekt (BS).

***f*-83, S. 98, Nr. 5058 (Hans Moser):** NL 1.Ke3,Kf3 Kh4 2.Dc4+ Kh5 3.Dd3 Kh4 4.T×h3+ K×h3 5.Kf2+ Kh4

*f*-229 Band XXXV

6.Kg1 Kh5 (6.– h5 7.Le3 Kh3 8.Df5+ Kh4 9.Df4+ ...) 7.Le3 Kh4 8.Df5 h5 9.Df4+ Kh3 10.Kh1 h4 11.Tg3+ h×g3 12.Lg1 g2# (OJe).

**f-95, S. 283, Nr. 7 (Bertil Gedda):** NL in 4: 1.h5 f4 2.Kh6 Lc1 3.Lh7 c4 4.Lg7 f5# (BS).

**f-95, S. 283, Nr. 9 (Thomas Brand):** NL 1.g5 [Ih1] c3 [Ih2] 2.g4 [Ih1] c4 [Ih2] 3.g3 [Ih1] c5 [Ih2] 4.g2 [Ih1] c6 [Ih2] 5.Ka6 [Ih1] Kg4 [Ig1]#, 1.g6 [Ih2] Kg3 [Ig1] 2.Kb7 [Ih1] Kf4 [Ig2] 3.g5 [Ig1] Ke5 [If2] 4.g4 [If1] Kd6 [Ie2] 5.Ka6 [Id1] Kc6 [Ic1]# (BS).

**f-95, S. 284, Nr. 10 (Antti Pyhälä):** Neben der NL unter dem Diagramm gibt es sogar NL in 4: 1.h5 Le4 2.h×g4 Ke2 3.Kd7 Ke3 4.Le7 Lf5# (BS).

**f-95, S. 316, Nr. 5793 (Kjell Widlert):** NL b) 1.Se5 O×f2 2.e1=L c4# (BS).

**f-95, S. 333, Ke1/Kh1 (Jasper van Atten):** Eine 50 Züge kürzere NL: 1.Gd6 2.Gd4 3.G×g1 4.H×e2-d2 5.H×d5-d6 6.H×c5-b4 7.Kf2 8.Ge1 9.Ga5 10.Ga2 11.Gd2 12.G×g2 13.K×f1 14.Ga8 15.Ga2 16.H×b7-b8 H×a2-a1# (BS).

**Gerd Wilts**  
8968v f-152 2003

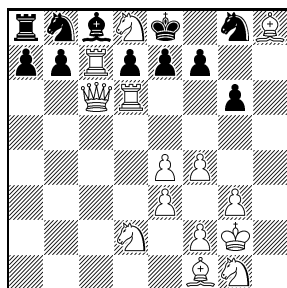

BP 21.5 C+ 14+11

**Jochen Lehmsick**  
G25/19v f-198 2013  
7. Lob

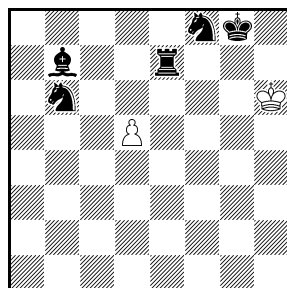

HD#4 (UD#) C+ 2+5  
2 Lösungen

**f-152, S. 148, Nr. 8968 (Gerd Wilts):** Der Autor berichtet, „dass anscheinend Silvio Baier schon 2016 einen Cook fand (obwohl die Aufgabe ja sogar ins FIDE-Album kam ...)“: 1.e4 Sf6 2.Ke2 Sh5 3.Kf3 Sg3 4.h×g3 h6 5.T×h6 c5 6.Tc6 Th4 7.T×c8 Tf4+ 8.g×f4 c4 9.g3 c3 10.Kg2 c×b2 11.c4 g6 12.c5 Lg7 13.c6 Ld4 14.c7 Le3 15.d×e3 a6 16.Sd2 b1=S 17.Sb3 Sc3 18.Lb2 S×a2 19.Tc1 Sb4 20.Tc6 Sd5 21.Lh8 Sf6 22.Da1 Sg8 23.T×d8+. Er legt eine Korr. vor (s. Diagr.: 1.e4 c5 2.Ke2 Dc7 3.Kf3 Dg3+ 4.h×g3 c4 5.Th6 c3 6.Td6 c×b2 7.c4 g6 8.c5 Lh6 9.c6 Le3 10.d×e3 h5 11.Sd2 b1=D 12.Lb2 D×a2 13.Tc1 Da5 14.Da4 Dd8 15.c7 h4 16.c×d8=S h3 17.Tc7 Th4 18.Dc6 Tf4+ 19.g×f4 h2 20.g3 h1=T 21.Kg2 Th8 22.L×h8), die er so kommentiert: „Leider ist jetzt eine UWF auf dem Brett, aber dafür ist die Aufgabe diesmal korrekt (C+ von Euclide und Natch) und das Thema ist praktisch vollständig erhalten.“

**f-198, S. 73, Nr. G25/19v (Jochen Lehmsick):** Der Autor legt eine Neufassung dieser mit einem 7. Lob aus-

gezeichneten Aufgabe vor, die einen Stein einspart und jetzt also eine Miniatur ist (s. Diagr.: 1.Kh8 d6 2.Ld5 d×e7 3.Lg8 e×f8=D (UD#) 4.Sd5,Sd7 Dg7#, 1.Lc6 d×c6 2.Sd7 c×d7 3.Te8 d×e8=D (UD#) Zz. 4.Kh8 D×f8#).

**f-199, S. 138, Nr. 1-22 (Andreas Thoma):** Die Forderung im Mehrling 5 (Bison e1) lautet S#6 (nicht S#5) Dies ist auch im Preisbericht (f-223, S. 12) fehlerhaft. Dort sind zudem im Diagramm sD und sX vertauscht (sX muss auf d1 stehen, sD auf h3) (SL).

**Jochen Lehmsick**  
10805v f-201 2013  
Lob

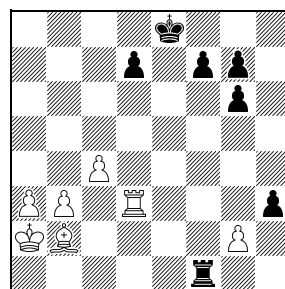

HD#4 (UD#) C+ 7+7  
2 Lösungen  
Circe

**Thomas R. Dawson**  
1416 The Chess  
Amateur VI/1929

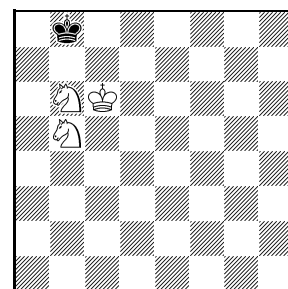

=2\* C+ 3+1

**f-201, S. 214, Nr. 10805 (Jochen Lehmsick):** Der Autor legt – angeregt durch den Preisrichter – eine ökonomischere Version dieser mit einem Lob ausgezeichneten Aufgabe vor (s. Diagr.: 1.h×g2 L×g7 2.Tf6 L×f6 [Th8] 3.0-0 Th3 (UD#) nebst 4.– Th8#, 1.Tb1 Le5 2.T×b3 [Bb2] T×b3 [Ta8] 3.0-0 Ld6 (UD#) nebst 4.– Tb8#).

**f-223, S. 12, 5. Lob (Andreas Thoma):** Siehe dazu Anmerkung oben zu f-199.

**f-227, S. 220, Nr. H (Klaus Wenda & Hans Peter Rehm):** Druckfehler: Der wBb6 muss auf b5 stehen (KW).

**f-227, S. 241, Nr. 11712 (Gregor Werner):** Druckfehler: Auf b1 muss ein 30. unbestimmter Stein stehen (AB).

**f-227, S. 258, Nr. 2P/14 (Peter Kahl):** Es gibt einen steingetreuen (gespiegelten) Vorgänger von Altmeister Dawson (siehe Diagramm oben: Nullsatz. 1.Sc7 Ka7 2.Sd7=).

**f-228, S. 305, Nr. 1 (Thierry Le Gleuher):** NL 1.e4 e5 2.Dg4 Dh4 3.D×g7 D×h2 4.D×e5+ D×e5 5.La6 Dc3 6.e5 Ld6 7.e×d6 D×c2 8.d×c7 D×b1 9.c×b8=T D×a2 10.T×b7 D×a6 11.T×a7 D×a1 12.T×a1 (SB).

**Helfer und Helfershelfer**

AB Arnold Beine, BS Bernd Schwarzkopf, KW Klaus Wenda, OJe Olaf Jenkner, SB Silvio Baier, SL Sébastien Luce.